

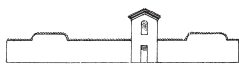

SERVIZIO SANITARIO REGIONALE
EMILIA-ROMAGNA
Azienda Unità Sanitaria Locale di Reggio Emilia



Reggio Emilia
città
delle persone



CENTRO DI STORIA DELLA PSICHIATRIA SAN LAZZARO

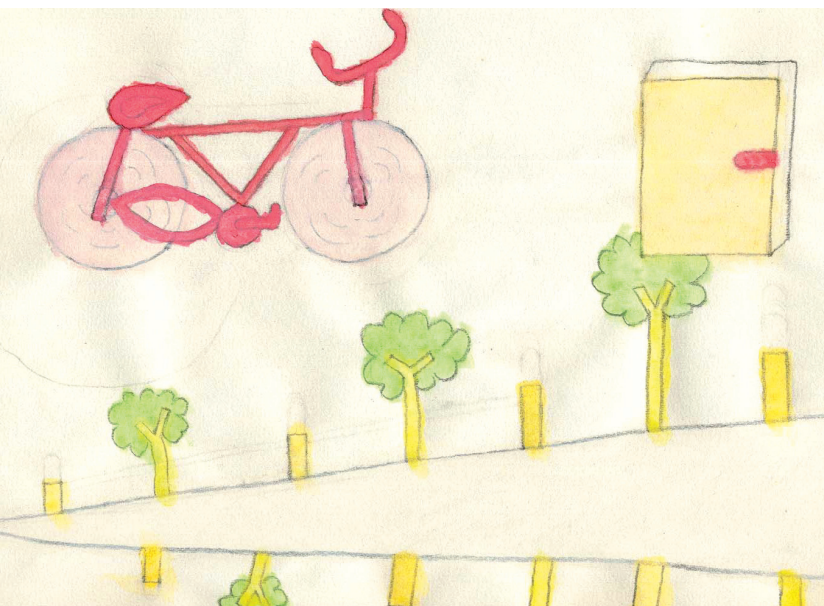

XII Edizione Settimana della salute mentale

Reggio Emilia
22 settembre - 2 ottobre 2017

Arte, dibattiti
e testimonianze
su salute
e malattia mentale

Legenda

Spettacoli e Teatro S

Libri L

Testimonianze e Mostre T

Cinema C

Dibattiti e Convegni D

Durante la Settimana saranno allestite vetrine tematiche nelle seguenti biblioteche

- Biblioteca Comunale di Scandiano
Via Vittorio Veneto 2/a
- Biblioteca Comunale di Montecchio
Via A. d'Este 5
- Multiplo - Centro Cultura Cavriago
Via della Repubblica 23
- Biblioteca Comunale di Gattatico
Via Cicalini 14

**L'ingresso a tutte le iniziative è gratuito.
La cittadinanza è invitata a partecipare.**

In copertina: dipinto di Cesare S.
Realizzato nell'atelier di pittura dell'ex Ospedale
Psichiatrico San Lazzaro di Reggio Emilia.

Introduzione

La Settimana della Salute Mentale, organizzata da Azienda Usl di Reggio Emilia, Centro di Storia della Psichiatria, Comune di Reggio Emilia e molti altri Enti e Associazioni, vuole rappresentare un'opportunità per chi è interessato al confronto e all'approfondimento di temi riguardanti la salute e la malattia mentale. Si propone di affrontare questi argomenti in tutte le loro sfaccettature e senza semplificazioni; soprattutto vuole essere un'occasione per demistificare luoghi comuni e pregiudizi. Come sempre nel corso della settimana si susseguono dibattiti, rappresentazioni teatrali e cinematografiche, presentazioni di libri, testimonianze, attività sportive e ricreative con l'obiettivo di andare incontro agli interessi e alla sensibilità di ogni cittadino.

L'edizione 2017, fra i tanti temi affrontati, ne mette in evidenza uno di particolare attualità ed importanza: il gioco d'azzardo. Si tratta di una tematica con specifici risvolti sanitari (il cosiddetto gioco d'azzardo patologico) ma lo sviluppo esponenziale di questo fenomeno nelle sue diverse forme deve interrogare una comunità soprattutto sul piano sociale e culturale, a conferma del fatto che salute e malattia non possono essere considerate solo nella loro dimensione individuale ma devono essere affrontate come problemi di un intero sistema sociale. Oltre a un convegno nazionale su questo tema, sono previsti conferenze, spettacoli teatrali, cineforum, riletture di romanzi.

Anche per questa dodicesima edizione il nostro ringraziamento va a tutti gli utenti, i familiari, le associazioni di volontariato, gli operatori dei diversi servizi che hanno lavorato attivamente per l'allestimento della Settimana della Salute Mentale e soprattutto ai cittadini che la vorranno rendere viva con la loro partecipazione.

Gaddomaria Grassi

*Direttore del Dipartimento di salute mentale
e dipendenze patologiche Azienda Usl di Reggio Emilia*

T ore 11.00

Museo di Storia della Psichiatria
Padiglione Lombroso, Campus San Lazzaro
Via Amendola, 2 - Reggio Emilia

Inaugurazione allestimento di due celle

a cura dei laboratori dell'area L.A.S. (lavoro, appartamenti e socialità) del Servizio salute mentale di Reggio Emilia. Partecipano **Elisabetta Farioli, Gaddomaria Grassi.**

D ore 17.30-21.00

Foyer del Teatro Bismantova
Via Roma, 75 - Castelnovo ne' Monti

Incontro **La felicità è reale solo quando è condivisa. Salute Mentale, Associazionismo e Cittadinanza: spunti di riflessione.**

Partecipano **Enrico Bini, Emanuele Ferrari, Gaddomaria Grassi, Sonia Gualtieri, Annamaria Nasi, Fiorenza Pattacini, Luca Pingani, Mirco Pinotti, Associazione Sentiero Facile, Associazione Sostegno&Zuccherò, rappresentanti di Associazioni e Istituzioni del Distretto di Castelnovo ne' Monti.**

La cittadinanza è invitata a partecipare.

S ore 19.00

Campo Tocci
Piazzale Fiume - Reggio Emilia

Dieci anni di musica, divertimento, avventura.

10° compleanno di Radio Tab con DJ Set "Il meglio di Radio Tab". Partecipano **Mirko Colombo (K-Rock), Lady PinK, Jo Alaska, Apeiron, Cazzuola's Band.**

D ore 9.00-13.00

Museo di Storia della Psichiatria
Padiglione Lombroso, Campus San Lazzaro
Via Amendola, 2 - Reggio Emilia

Seminario **Dentro e fuori la città. 1217-2017, il S. Lazzaro a 800 anni dalla sua fondazione.** Con la partecipazione di **Eugenio Dragoni, Marzio Dall'Acqua, Marco De Luigi, Riccardo Ferretti, Gaddomaria Grassi, Giammaria Manghi, Fausto Nicolini, Matteo Sassi, Luigi Tagliabue, Luca Vecchi**
Non sono previsti crediti ECM. Iscrizioni obbligatorie: bombardieric@ausl.re.it.

S 9.30-12.30

Campo di calcio C. Cimurri
Via Mutilati del Lavoro 7/a - Reggio Emilia

Quadrangolare di calcio a 7.

Partecipano le squadre: **Va' Pensiero** (Parma); **Falketti** (Reggio Emilia); **Happy Sport** (Modena); **Cosmos** (Piacenza).

T ore 10.00

Palazzo dei Principi, Sala delle Conferenze
Corso Cavour, 7 - Correggio

Inaugurazione mostra fotografica e di pittura **Incontrare se Stessi** a cura dell'atelier del Servizio Salute Mentale di Correggio e in collaborazione con l'Istituto Einaudi di Correggio. Partecipano **Luciana Redeghieri, Loretta Spoggi, Marco Trevia.**

La mostra resterà aperta nei seguenti orari:

- 23, 27, 28, 30 settembre
dalle 10.00 alle 12.00;
- 24, 25, 26, 29 settembre
dalle 15.00 alle 17.30

T ore 11.00

Sede del Comune di S. Polo d'Enza
Piazza IV Novembre, 1 - S. Polo d'Enza

Inaugurazione mostra **FumettiAMOR** in collaborazione con il Comune di S. Polo, di Gattatico, il gruppo "Fucina delle Arti", il "Tavolo Crisi", l'Unione Comuni della Val d'Enza, gli utenti del Centro Diurno del Servizio salute mentale di Montecchio. Partecipano **Giovanna Barazzoni, Mirca Carletti, Serena Chiari, Nicola Dossena, Gianni Maiola, Chiara Tarana**. Seguirà rinfresco presso il Centro Diurno (via Frassati 1 S. Polo d'Enza) in occasione dell'OPEN DAY. La mostra resterà aperta fino al 2 ottobre 2017 negli orari di apertura della sede comunale.

T ore 16.00-17.00

Museo di Storia della Psichiatria
Padiglione Lombroso, Campus San

Visita guidata al Museo di Storia della Psichiatria in collaborazione con **Musei Civici Reggio Emilia**. Il museo sarà aperto tutti i sabati fino a luglio 2018 dalle 16.00 alle 18.00 con visita guidata senza obbligo di prenotazione.

T ore 17.00

Palazzo Vicedomini Cavezzi
Via Veneto - Montecchio

Inaugurazione della mostra-esito del **Laboratorio d'arte, di viaggi e di scrittura**, condotto dai volontari dell'Università Popolare "La Sorgiva" nell'ambito del progetto "Erasmus+" - "Chemins du bleu en Europe" con gli utenti del Centro Diurno di S. Polo d'Enza. Partecipano **Nanda Baldi, Giovanna Barazzoni, Naire Boniburini, Angela Marchetti, Roberta Pioli**.

SABATO 23 SETTEMBRE 2017

La mostra resterà aperta fino al 2 ottobre 2017, le visite si effettueranno su prenotazione al 0522 861861 (Biblioteca).

D ore 17.00-19.00

Museo di Storia della Psichiatria
Padiglione Lombroso, Campus San Lazzaro
Via Amendola, 2 · Reggio Emilia

Incontro divulgativo **C. G. Jung: L'uomo, la storia, il suo pensiero**

condotto da **Michele Oldani** con introduzione di **Gianluca Minella**.

S ore 17.30-18.30

Teatro Sociale di Gualtieri
Piazza Bentivoglio - Gualtieri

Prove aperte del Coro "Gli Armonici"

nato dall'esperienza di musicoterapia degli utenti dei Centri di salute mentale di Guastalla e Reggio Emilia. Presentazione curata da **Monica Maccaferri, Mariateresa Torre, Marco Trevia**.

LUNEDÌ 25 SETTEMBRE 2017

C ore 8.30

Cinema Rosebud, Via Medaglie d'Oro della Resistenza, 6 · Reggio Emilia

Proiezione per le Scuole Superiori del film **La pazza gioia** di **P. Virzì** (2016) 118'.

Seguirà dibattito con **Luca Pingani, Lorenzo Pelizza** e un rappresentante dell'**Associazione Sentiero Facile** e **Sostegno&Zuccherò**.

Per prenotazione e informazioni:

tel. 329 7443250 o e-mail mcferrari@libero.it.

T ore 9.30-12.30

Atrio Ospedale C. Magati di Scandiano
Via Martiri della Libertà, 6 - Scandiano

Esposizione di manufatti prodotti dagli utenti in collaborazione con gli operatori del Centro Diurno e degli Appartamenti protetti di Villa Valentini del Servizio salute mentale di Scandiano.

D ore 16.00-19.00

Luoghi di Prevenzione
Padiglione Villa Rossi, Campus San Lazzaro
Via Amendola, 2 - Reggio Emilia

Interventi di rete nella promozione della salute nei soggetti portatori di disagio psichico in collaborazione con Luoghi di Prevenzione e il Dipartimento Sanità Pubblica. Partecipano **Anna Maria Ferrari, Marco Tamelli**. Iscrizioni obbligatorie sul sito www.luoghidiprevenzione.it nella sezione "Convegni e Seminari".

C ore 21.00

Cinema Rosebud, Via Medaglie d'Oro della Resistenza, 6 · Reggio Emilia

Proiezione del film **Il passato è una terra straniera** di D. Vicari (2008) 120'.
Presentazione di **Alessandro Bartoli, Nicola Bussolati**.

D ore 9.00-14.00

La Polveriera - Pad. B
Via P.G. Terrachini, 18 - Reggio Emilia

Seminario **Pensare l'inclusione. Strategie e prospettive di recovery nel territorio di Reggio Emilia.** Partecipano **Lucilla Cabrini, Gian Maria Galeazzi, Gaddomaria Grassi, Maurizio Gozzi, Valerio Maramotti, Daniele Marchi, Leonardo Morsiani, Luca Pingani, Francesca Raisi, Giulia Reali, Marco Santarello, Enrico Semrov.** Evento accreditato ECM. Iscrizioni online sul sito www.ausl.re.it alla sezione "Eventi e Congressi".

T ore 9.30-12.30

Atrio Ospedale C. Magati di Scandiano
Via Martiri della Libertà, 6 - Scandiano

Esposizione di manufatti prodotti dagli utenti in collaborazione con gli operatori del Centro Diurno e degli Appartamenti protetti di Villa Valentini del Servizio salute mentale di Scandiano.

D ore 9.00-14.00

Aula Magna, Fondazione ENAIP
Via Guittone d'Arezzo, 14 - Reggio Emilia

Seminario **IPS e motivazione: lavoro come strumento e obiettivo.** Partecipano **Gaddomaria Grassi, Nerina Dall'Alba, Chiara Minuti, Sara Marangoni, Maria Lorena Ficarelli.** Evento accreditato ECM. Iscrizioni online sul sito www.ausl.re.it alla sezione "Eventi e Congressi".

D ore 14.00-18.00

Foyer del Teatro Bismantova
Via Roma, 75 - Castelnovo ne Monti

Giornata di studio **Gli psicofarmaci nella pratica clinica del medico di medicina generale: indicazioni, precauzioni, controindicazioni**, a cura del Servizio di salute mentale e dei medici di medicina generale del Distretto di Castelnovo ne' Monti. Partecipano **Enrico Bini, Augusto Gentili, Sonia Gualtieri, Giuseppe Imperadore, Elisa Mori, Mario Palazzi, Fiorenza Pattacini**.

Evento accreditato ECM. Iscrizioni online sul sito www.ausl.re.it alla sezione "Eventi e Congressi".

D ore 17.30

Museo di Storia della Psichiatria
Padiglione Lombroso, Campus San Lazzaro
Via Amendola, 2 - Reggio Emilia

Conferenza **Dostoevskij e il gioco d'azzardo: il giocatore che scrive "Il giocatore"**, nell'ambito della rassegna "I martedì della LUC". Partecipa **Paolo Peloso**.

T ore 18.00-21.00

Luoghi di Prevenzione
Padiglione Villa Rossi, Campus San Lazzaro
Via Amendola, 2 - Reggio Emilia

Visita dei laboratori di Luoghi di Prevenzione a cura di **Marco Tamelli**, a seguire Conferenza-Spettacolo **"Fate il Nostro gioco. La matematica del gioco d'azzardo"** presentata da **"TAXI 1729: Paolo Canova e Diego Rizzuto"**. Iscrizioni obbligatorie sul sito www.luoghidiprevenzione.it nella sezione "Convegni e Seminari".

C ore 21.00

Cinema Rosebud, Via Medaglie d'Oro della Resistenza, 6 · Reggio Emilia

Proiezione per le Scuole Superiori del film **La pazza gioia** di **P. Virzì** (2016) 118'. Seguirà dibattito con **Fiorello Ghiretti**, **Alessandro Lezza** e un rappresentante dell'**Associazione Sentiero Facile** e **Sostegno&Zucchero**.

Per prenotazione e informazioni:

tel. 329 7443250 o e-mail mcferrari@libero.it.

D ore 8.30-18.00

Teatro Cavallerizza

Viale Allegri, 8/a - Reggio Emilia

Convegno **Il banco vince sempre: prevenzione e cura del gioco d'azzardo**.

Partecipano **Marina Abrate**, **Roberto Bosi**, **Tazio Carlevaro**, **Angiolina Dodi**, **Mila Ferri**, **Gaddomaria Grassi**, **Matteo Iori**, **Liliana La Sala**, **Sabrina Molinaro**, **Roberta Pacifici**, **Luigi Petazzini**, **Luca Pingani**, **Don Armando Zappolini**, **TAXI 1729: Paolo Canova** e **Diego Rizzuto**.

Evento accreditato ECM. Iscrizioni online sul sito www.ausl.re.it alla sezione "Eventi e Congressi".

C ore 9.00-13.00

Aula Magna, Istituto Cattaneo-Dall'Aglio e Motti
Via Impastato, 3 - Castelnovo ne' Monti

Proiezione del film **La pazza gioia** di **P. Virzì** (2016) 118'. Presentazione di **Vincenzo Sportelli**, a seguire dibattito con studenti, operatori e utenti del Servizio di salute mentale di Castelnovo ne' Monti.

MERCOLEDÌ 27 SETTEMBRE 2017

T ore 9.30-12.30

Atrio Ospedale C. Magati di Scandiano
Via Martiri della Libertà, 6 - Scandiano

Esposizione di manufatti prodotti dagli utenti in collaborazione con gli operatori del Centro Diurno e degli Appartamenti protetti di Villa Valentini del Servizio salute mentale di Scandiano.

C ore 17.00

Museo di Storia della Psichiatria
Padiglione Lombroso, Campus San Lazzaro
Via Amendola, 2 · Reggio Emilia

Proiezione del film **La cena persiana** di **M. Amin Wahidi**, in collaborazione con la **Coop. Synergasia**. **Partecipano Jamil Awan Ahamade, Piera Bevolo, M. Amin Wahidi.**

GIOVEDÌ 28 SETTEMBRE 2017

C ore 8.15

Aula Magna, Istituti superiori P. Gobetti
Via della repubblica, 41 - Scandiano

Proiezione del film **La pazza gioia** di **P. Virzì** (2016) 118'. Presentazione di **Alessandro Lezza**, a seguire dibattito con studenti, operatori e utenti del Servizio di salute mentale di Scandiano.

D ore 8.30-13.30

Sala Formazione, Pad. Spallanzani (2[^] piano)
Viale Umberto I°, 50 - Reggio Emilia

Seminario **Disturbi dello spettro autistico in età adulta: quando è opportuno il trattamento farmacologico?** Partecipano **Giovanna Barazzoni, Rita Di Sarro, Virginia Giuberti**. Evento accreditato ECM. Iscrizioni a autismoreggio@ausl.re.it.

D ore 8.30-13.00

Sala A. Burani, Polo dei Servizi di salute mentale, Via Petrella, 1/a - Reggio Emilia

Seminario **La tutela giuridica nei DCA (Disturbi del Comportamento Alimentare).**

Partecipano **Annalisa Bertolini, Annamaria Gibin, Gaddomaria Grassi, Alessandra Iellamo, Enrica Manicardi, Luca Ramponi, Maria Teresa Torre, Giuliano Turrini, un familiare dell'Associazione Briciole.** Evento accreditato ECM. Iscrizioni online sul sito www.ausl.re.it alla sezione "Eventi e Congressi".

T ore 9.30-12.30

Atrio Ospedale C. Magati di Scandiano
Via Martiri della Libertà, 6 - Scandiano

Esposizione di manufatti prodotti dagli utenti in collaborazione con gli operatori del Centro Diurno e degli Appartamenti protetti di Villa Valentini del Servizio salute mentale di Scandiano.

D ore 10.00-19.30

Casa della Salute ex Spallanzani (1° piano, stanza 1.16)
Viale Umberto I, 50 - Reggio Emilia

Obesità e Alimentazione Incontrollata: i gruppi di auto-aiuto si presentano alla cittadinanza. Partecipano **Marina P., Francesco M.**

D ore 14.00-18.30

Sala Convegni, Ospedale Civile di Guastalla
Via Donatori di sangue 1 - Guastalla

Seminario **La rete dell'Auto Aiuto nel trattamento delle problematiche alcoolcorrelate.** Partecipano **Rita Bassi, Francesco Bruno, Mila Carboni, Angiolina**

Dodi, Antonio Lanzoni, Paolo Manotti, Lucia Monici, Luisa Sironi, Anna Maria Tessitore, Marco Trevia e Associazioni ACAT, AA e Gruppo familiari AL-ANON. Evento accreditato ECM. Iscrizioni a rosac@ausl.re.it.

T ore 16.00-17.00

Museo di Storia della Psichiatria
Padiglione Lombroso, Campus San

Visita guidata al Museo di Storia della Psichiatria in collaborazione con **Musei Civici Reggio Emilia**. Il museo sarà aperto tutti i sabati fino a luglio 2018 dalle 16.00 alle 18.00 con visita guidata senza obbligo di prenotazione.

L ore 10.30

Museo di Storia della Psichiatria
Padiglione Lombroso, Campus San Lazzaro
Via Amendola, 2 - Reggio Emilia

Teatro e Salute Menale: presentazione del libro **Mombello. Un'inchiesta teatrale, uno spettacolo, un viaggio** di **Paola Manfredi**. Partecipano, oltre all'autore, **Monica Franzoni, Andreina Garella, Maria Inglese, Lucio Pederzoli**.

S ore 19.30-20.30

Sala della Rocca, Comune di Montecchio
Piazza della Repubblica, 1 - Montecchio Emilia

Prove aperte del Coro Kàntele

4^a edizione, dirige il Maestro **Francesca Canova**. La cittadinanza è invitata a partecipare.

D ore 8.30-14.00

Sala A. Burani, Polo dei Servizi di salute mentale. Via Petrella, 1/a - Reggio Emilia

Seminario **Dipendere dal cibo: l'importanza dell'auto-aiuto durante e dopo la cura.**

Partecipano **Emanuela Bianchin, Anna Maria Gibin, Francesco M., Marina P.** Evento accreditato ECM. Iscrizioni online sul sito www.ausl.re.it alla sezione "Eventi e Congressi".

C ore 8.30

Cinema Rosebud, Via Medaglie d'Oro della Resistenza, 6 · Reggio Emilia

Proiezione per le Scuole Superiori del film **La pazza gioia** di **P. Virzì** (2016) 118'.

Seguirà dibattito con **Milvana Garamante, Cinzia Giubbarelli** e un rappresentate dell'**Associazione Sentiero Facile e Sostegno&Zucchero.**

Per prenotazione e informazioni:

tel. 329 7443250 o e-mail mcferrari@libero.it.

T ore 9.30-12.30

Atrio Ospedale C. Magati di Scandiano
Via Martiri della Libertà, 6 - Scandiano

Esposizione di manufatti prodotti dagli utenti in collaborazione con gli operatori del Centro Diurno e degli Appartamenti protetti di Villa Valentini del Servizio salute mentale di Scandiano

C ore 8.30

Cinema Rosebud, Via Medaglie d'Oro della Resistenza, 6 · Reggio Emilia

Proiezione per le Scuole Superiori del film **La pazza gioia** di **P. Virzì** (2016) 118'. Seguirà dibattito con **Roberto Euticchio, Mariateresa Torre, Marco Trevia** e gli studenti delle classe IV.

T ore 17.00-19.00

Biblioteca San Pellegrino "Marco Gerra"
Via Rivoluzione d'Ottobre, 29 · Reggio Emilia

Il piacere di scrivere, letture musicate di brani tratti dal Laboratorio di scrittura creativa del Dipartimento di salute mentale e dipendenze patologiche, a cura di **Franca Righi**. Introduzione di **Augusto Gentili**, accompagnamento musicale di **Simone Stopazzoni**, voci recitanti degli utenti del Laboratorio.

T ore 17.00-19.00

Cyber Caffè presso Villa Valentini
Via Ca' Rocca, 1 Scandiano

Nell'emozione di esistere. Dino Campana tra dolore e creatività. Letture di testi poetici, di prosa e biografici del poeta Dino Campana (1885-1932). Voce narrante **Stigliano Faustino**, accompagnamento musicale **Claudio Ughetti**, testi e coordinamento **Maurizio Casini**.

D ore 17.30-19.30

Biblioteca C. Livi. Via Amendola, 2 - Reggio Emilia

Presentazione del numero monografico della rivista della Società Italiana di Antropologia Medica **Il rovescio della migrazione Processi di medicalizzazione, cittadinanza e legami familiari** Partecipano **Piera Bevolo, Maria Vittoria Calisse, Michela Caporusso, Gaddomaria Grassi, Silvana Shabani, Simona Taliani**.

S ore 19.00

Circolo Bisamar. Via E. Beucci, 84 - Scandiano

Aggiungi un posto a tavola cena organizzata dal Circolo Bisamar in collaborazione con il Servizio Salute Mentale di Scandiano e la Cooperativa Creativ Cise. Per maggiori informazioni e prenotazioni: Centro di salute mentale (tel. 0522 850418) e Centro diurno Villa

T ore 10.30

Palazzo dei Principi, Sala delle Conferenze
Corso Cavour, 7 - Correggio

Versi diversi reading poetico di brani tratti dal laboratorio di scrittura creativa del Centro salute mentale di Correggio a cura di **Franca Righi**, in collaborazione con l'Associazione Sostegno&Zucchero. Voci recitanti: gli utenti del laboratorio.

T ore 11.00

Biblioteca dei Frati Cappuccini
Piazza Vallisneri, 1 - Reggio Emilia

Inaugurazione delle mostre:

Sorella porta, racconto fotografico a cura di **Fabrizio Cicconi** con testi di **Irene Russo**.

In viaggio, a cura degli utenti e operatori degli atelier del Dipartimento salute mentale e dipendenze patologiche. Intrattenimento musicale a cura degli utenti della Struttura "Bassa soglia". Partecipano, oltre agli utenti e operatori degli atelier, **Fabrizio Cicconi, Maura Favali, Gaddomaria Grassi, Padre Prospero Rivi, Irene Russo**. Per informazioni: tel. 0522 580720, e-mail segreteria@museocappuccini.it, www.museocappuccini.it La mostra resterà aperta fino a domenica 22 ottobre, il sabato e la domenica dalle 16.00 alle 19.00

S ore 15.00-17.00

Bar "Il cortile di Zucchero"
Padiglione Morel, Campus San Lazzaro
Via Amendola, 2 - Reggio Emilia

La Lazzarata 5[^] Camminata non competitiva nel parco del Campus S. Lazzaro aperta a tutti i cittadini, genitori, bambini, sportivi e non, organizzata in collaborazione con UISP, Associazione Sostegno&Zucchero e gli utenti del

Centro Diurno “Casa del Sole” e della Residenza “Il Borgo”. I Tecnici UISP saranno a disposizione dei partecipanti per effettuare il test “camminata consapevole - km in salute”.

Programma:

ore 15.00 inizio iscrizioni

ore 16.00 partenza, percorso Km 1 (riservato ai bambini) - Km 3 - Km 7

ore 16.45 consegna dei premi

T ore 16.00-17.00

Museo di Storia della Psichiatria
Padiglione Lombroso, Campus San

Visita guidata al Museo di Storia della Psichiatria in collaborazione con **Musei Civici Reggio Emilia**. Il museo sarà aperto tutti i sabati fino a luglio 2018 dalle 16.00 alle 18.00 con visita guidata senza obbligo di prenotazione.

T ore 10.30

Comunità La Ginestra
Via Campioli, 13 - Reggio Emilia

Inaugurazione della mostra fotografica **C'era una volta un sorriso** a cura degli ospiti e operatori della struttura La Ginestra e narrazione di testi a cura di **Laura Pazzaglia**. Partecipano **Nicola Adriano, Mauro Lana, Sabina Orlandini, Lucio Pederzoli, Enrico Semrov**. La mostra resterà aperta fino al 30 settembre dalle ore 16.00 alle ore 18.00.

D ore 18.00-20.00

Sala Conferenze del Museo Diocesano, Palazzo Vescovile. Via V. Veneto, 6 - Reggio Emilia

Clemente Rebora uomo di lettere e di fede e la Milano del suo tempo Letture di poesie e testi di Clemente Rebora. Partecipano **Mons. Massimo Camisasca, Gaddomaria Grassi, Gino Ruozi**.

SABATO 30 SETTEMBRE 2017

S ore 21.00

Teatro Piccolo Orologio
Via Massenet, 23 - Reggio Emilia

Spettacolo teatrale sul gioco d'azzardo
All'alba vincerò di e con **Maria Antonietta Centoducati** e **Gianni Binelli**. Musiche a cura di **Ovidio Bigi**, con la partecipazione di **Matteo Iori**. L'ingresso è gratuito, la cittadinanza è inviata a partecipare.

DOMENICA 1 OTTOBRE 2017

S ore 18.30

Teatro Comunale di Rio Saliceto
Via Garibaldi, 28 - Rio Saliceto

Spettacolo musicale **Bella la Vita**, omaggio al sud America con "**Uberto Pieroni Ensemble**".
Lo spettacolo è organizzato dal Gruppo dei genitori Mutuo-Auto-Aiuto di Correggio dell'Associazione Sostegno&Zuccherò. Ingresso gratuito. La cittadinanza è invitata a partecipare.

C ore 8.30

Cinema Rosebud, Via Medaglie d'Oro della Resistenza, 6 · Reggio Emilia

Proiezione per le Scuole Superiori del film **La pazza gioia** di **P. Virzì** (2016) 118'. Seguirà dibattito con **Luca Pingani, Marco Trevia** e un rappresentante dell'**Associazione Sentiero Facile** e **Sostegno&Zucchero**.

Per prenotazione e informazioni:

tel. 329 7443250 o e-mail mcferrari@libero.it.

E la **Settimana della Salute Mentale** continua con...

Sabato 7 Ottobre ore 18.00

Piazza Prampolini - Reggio Emilia

La Farmacia delle Parole

Performance collettiva per coinvolgere la città sul tema: l'importanza di ascoltare, il potere delle parole.

Esperti per esperienza e cittadini si incontrano, in una farmacia solidale nella quale si scambiano parole che hanno il potere di far star bene. In collaborazione con **Farmacie Comunali Riunite, Reggio Emilia Città Senza Barriere** e **l'Associazione Sentiero Facile**.

Giovedì 30 Novembre ore 20.30 e Venerdì 1 Dicembre ore 20.30

Teatro Cavallerizza

Viale Allegri, 8/a - Reggio Emilia

Il Dipartimento salute mentale e dipendenze patologiche, Festina Lente Teatro e Fondazione I Teatri presentano un **nuovo spettacolo teatrale**, con la regia di **Andreina Garella**.

Acquisto biglietti su www.iteatri.it.

Con la partecipazione di

- Marina Abrate** Responsabile della Comunità “Pluto”, Reggio Emilia
- Nicola Adriano** Amministratore Delegato Welfare Italia spa
- Jamil Awan Ahamade** Presidente Coop. Synergasia di Reggio Emilia
- Nanda Baldi** Consigliere delegato a Pari opportunità e politiche per la condizione femminile, Comune di Montecchio Emilia
- Giovanna Barazzoni** Responsabile Servizio salute mentale di Montecchio, Referente regionale “Autismo adulti”, Ausl di Reggio Emilia
- Alessandro Bartoli** Esperto cinematografico, docente Istituto Statale Scaruffi-Levi-Tricolore, Reggio Emilia
- Rita Bassi** Coordinatore infermieristico-tecnico SerDP Area Nord, Ausl di Reggio Emilia
- Annalisa Bertolini** Avvocato
- Piera Bevolo** Psicologa e psicoterapeuta, Ausl di Reggio Emilia
- Emanuela Bianchini** Presidente Associazione Briciole, Reggio Emilia
- Enrico Bini** Sindaco del Comune di Castelnovo ne’ Monti
- Naire Boniburini** Presidente Università Popolare “La Sorgiva”
- Roberto Bosi** Direttore SerDP Area Reggio Emilia, Ausl di Reggio Emilia
- Francesco Bruno** Psichiatra, Ausl di Reggio Emilia
- Nicola Bussolati** Psicologo psicoterapeuta, Ausl di Reggio Emilia
- Lucilla Cabrini** Funzionario U.O.C. Servizio Programmazione del Sistema di Welfare, Comune di Reggio Emilia
- Maria Vittoria Calisse** Psicologa e psicoterapeuta, Ausl di Reggio Emilia
- Mons. Massimo Camisasca** Vescovo della Diocesi di Reggio Emilia e Guastalla
- Michela Caporusso** Assistente Sociale, Comune di Reggio Emilia
- Mila Carboni** Educatore professionale SerDP Guastalla, Ausl di Reggio Emilia
- Mirca Carletti** Sindaco del Comune di San Polo D’Enza
- Tazio Carlevaro** Psichiatra, psicoterapeuta, collaboratore dell’Istituto di Ricerca sul Gioco d’Azzardo e del Gruppo Azzardo Ticino.
- Serena Chiari** “Fucina delle Arti” di Gattatico
- Fabrizio Cicconi** Fotografo
- Marzio Dall’Acqua** Storico
- Nerina Dall’Alba** Referente Servizio IPS Rete En.A.I.P. Emilia Romagna, Vicepresidente Associazione IPSILON
- Marco De Luigi** Architetto
- Rita Di Sarro** Direttore Unità Operativa Semplice Dipartimentale “Programma Integrato Disabilità e Salute”, Ausl di Bologna
- Angiolina Dodi** Direttore del Programma dipendenze patologiche e SerDP Area Nord, Ausl di Reggio Emilia,
- Nicola Dossena** “Fucina delle Arti” di Gattatico

Con la partecipazione di

Eugenio Dragoni Docente, Università degli Studi di Modena e Reggio Emilia

Roberto Euticchio Psicologo psicoterapeuta Ausl di Reggio Emilia

Elisabetta Farioli Direttore Musei Civici di Reggio Emilia

Maura Favali Responsabile attività Culturali del Museo dei Frati Cappuccini dell'Emilia Romagna

Anna Maria Ferrari Responsabile programma interdipartimentale promozione della salute, Ausl di Reggio Emilia

Emanuele Ferrari Vice Sindaco del Comune di Castelnovo ne' Monti

Riccardo Ferretti Prorettore, Università degli Studi di Modena e Reggio Emilia

Mila Ferri Responsabile Servizio salute mentale, dipendenze patologiche, salute nelle carceri, Regione Emilia-Romagna.

Maria Lorena Ficarelli Responsabile Area Sociale Distretto Reggio Emilia e referente IPS, Ausl di Reggio Emilia

Monica Franzoni Regista

Gian Maria Galeazzi Direttore della Rivista Sperimentale di Freniatria, Professore associato di Psichiatria, Presidente del Corso di Laurea in Tecnica della Riabilitazione Psichiatrica, Università degli Studi di Modena e Reggio Emilia

Milvana Garamante Responsabile infermieristico e tecnico Area Reggio Emilia, Dipartimento salute mentale dipendenze patologiche, Ausl di Reggio Emilia

Andreina Garella Registra Compagnia teatrale Festina Lente

Augusto Gentili Psichiatra

Fiorello Ghiretti Responsabile Programma Psicologia Clinica e di Comunità, Ausl di Reggio Emilia

Anna Maria Gibin Responsabile Programma Disturbi del Comportamento Alimentare, Ausl di Reggio Emilia

Cinzia Giubarelli Psichiatra, Ausl di Reggio Emilia

Virginia Giubberti Responsabile Programma Autismo e Centro Autismo, Ausl di Reggio Emilia

Maurizio Gozzi Responsabile Servizio Mediazione Coop. Soc. L'Ovile

Gaddomaria Grassi Direttore Dipartimento di salute mentale e dipendenze patologiche, Ausl di Reggio Emilia

Sonia Gualtieri Direttore Distretto di Castelnovo ne' Monti e Montecchio, Ausl di Reggio Emilia

Alessandra Iellamo Psichiatra, Ausl di Reggio Emilia

Giuseppe Imperadore Docente, Università di Verona

Maria Inglese Psichiatra, Ausl di Parma

Matteo Iori Presidente CoNaGGA (Coord. Nazionale Gruppi per Giocatori d'Azzardo), Presidente del "Centro Sociale Papa Giovanni XXIII S.C.S. Onlus" di Reggio Emilia

Liliana La Sala Direttore ufficio 6 DG Prevenzione Sanitaria, Ministero della Salute-Prevenzione dipendenze, doping e salute mentale

Con la partecipazione di

- Mauro Lana** Direttore Coop. Soc. La Pineta
Antonio Lanzoni Direttore dei programmi terapeutici del Centro di Solidarietà di Reggio Emilia
Alessandro Lezza Psichiatra, Responsabile del Servizio salute mentale di Scandiano, Ausl di Reggio Emilia
Francesco M. Presidente Nazionale Associazione Cibo&Gioia
Monica Maccaferri Musicoterapeuta, Direttore di "Il Cervello Sinfonico"
Gianni Maiola Sindaco del Comune di Gattatico
Giammaria Manghi Presidente della Provincia di Reggio Emilia
Enrica Manicardi Responsabile SSD Diabetologia e Disturbi del Comportamento Alimentare, Ausl di Reggio Emilia
Paolo Manotti Referente medico dei Medici di medicina generale del Distretto di Guastalla
Valerio Maramotti Presidente Coop. Soc. L'Ovile e Presidente Consorzio O. Romero
Sara Marangoni Operatore IPS, Fondazione En.A.I.P. di Reggio Emilia, Rete En.A.I.P. Emilia Romagna
Angela Marchetti Assessore alla Cultura, Comune di Montecchio
Daniele Marchi Assessore allo Sviluppo Economico, Comune di Reggio Emilia
Gianluca Minella Psicologo, membro del comitato scientifico del Centro Culturale Junghiano Temenos
Chiara Minuti Psichiatra, Ausl di Reggio Emilia
Sabrina Molinaro PhD, Responsabile della Sezione di Epidemiologia e Ricerca sui Servizi Sanitari, Istituto di Fisiologia Clinica, Consiglio nazionale delle Ricerche.
Lucia Monici Direttore Distretto di Guastalla, Ausl di Reggio Emilia
Elisa Mori Psichiatra, Ausl di Reggio Emilia
Leonardo Morsiani Direttore Coop. Sociale O. Romero
Annamaria Nasi Dirigente infermieristico e tecnico Dipartimento di salute mentale e dipendenze patologiche, Ausl di Reggio Emilia
Fausto Nicolini Direttore Generale, Ausl di Reggio Emilia
Michele Oldani Psicologo e psicoterapeuta junghiano
Sabina Orlandini Responsabile UOC Polo Sociale Territoriale Ovest
Marina P. Fiduciaria nazionale relazioni esterne Associazione Cibo&Gioia di Reggio Emilia
Roberta Pacifici Direttore del Centro Nazionale Dipendenze e Doping, Istituto Superiore di Sanità
Mario Palazzi Medico di medicina generale, Distretto di Castelnovo ne' Monti
Fiorenza Pattacini Direttore Area sud del Dipartimento di salute mentale e dipendenze patologiche, Ausl di Reggio Emilia
Laura Pazzaglia Progettista culturale
Lucio Pederzoli Direttore Residenze e Semi-residenze Area Reggio Emilia, Ausl di Reggio Emilia

Con la partecipazione di

Lorenzo Pelizza Responsabile Centro di salute mentale di via Petrella, Ausl di Reggio Emilia

Paolo Francesco Peloso Storico e psichiatra, Ausl di Genova

Luigi Petazzini Responsabile SerDP Correggio, Ausl di Reggio Emilia

Luca Pingani Staff sviluppo risorse umane, Ausl di Reggio Emilia, Direttore Attività Didattica Corso di Laurea in Tecnica della Riabilitazione Psichiatrica, Università degli Studi di Modena e Reggio Emilia

Mirco Pinotti Direttore Dipartimento Cure Primarie, Ausl di Reggio Emilia

Roberta Pioli Educatore, Ausl di Reggio Emilia

Francesca Raisi Tecnica della Riabilitazione psichiatrica, Coordinatrice Servizio Inclusione sociale e supporto all'abitare, Coop. Soc. L'Ovile

Luca Ramponi Giudice Tutelare del Tribunale di Reggio Emilia

Giulia Reali Psichiatra, Ausl di Reggio Emilia

Luciana Redeghieri Presidente Associazione Sostegno&Zucchero, Reggio Emilia

Franca Righi Docente

Padre Prospero Rivi Responsabile istituzionale Museo e Biblioteca Provinciali dei Frati Minori Cappuccini dell'Emilia Romagna

Gino Ruozzi Professore di Letteratura Italiana, Università di Bologna

Irene Russo Scrittrice

Marco Santarello Responsabile Area Salute mentale, Coop. Soc. L'Ovile

Matteo Sassi Assessore al Welfare, con delega a Economia solidale, Politiche sociali, sanitarie e del lavoro, Diritto alla casa, Centri sociali; agli Affari generali e alla Protezione civile. Vicesindaco del Comune di Reggio Emilia

Enrico Semrov Direttore Servizi di salute mentale e dipendenze patologiche Area Reggio Emilia, Ausl di Reggio Emilia

Silvana Shabani Mediatrice linguistico-culturale albanese

Luisa Sironi Responsabile del Servizio sociale integrato zonale

Loretta Spoggi Atelierista, Enaip Reggio Emilia

Vincenzo Sportelli Psichiatra, Ausl di Reggio Emilia

Simone Stopazzoni Musicista

Luigi Tagliabue Psichiatra

Simona Taliani Docente di antropologia Università di Torino, referente del Centro F. Fanon di Torino

Marco Tamelli Psicologo, Luoghi di Prevenzione - LILT Reggio Emilia

Chiara Tarana Responsabile Servizio sociale territoriale (Unione Val d'Enza) e "Tavoli Crisi" di Gattatico

TAXI 1729: Paolo Canova e Diego Rizzuto Società di formazione e comunicazione scientifica, Torino

Con la partecipazione di

Anna Maria Tessitore Medico SerDP, Ausl di Reggio Emilia

Maria Teresa Torre Psichiatra, Ausl di Reggio Emilia

Marco Trevia Responsabile dei Servizi salute mentale di
Correggio e Guastalla, Ausl di Reggio Emilia

Giuliano Turrini Psichiatra

Luca Vecchi Sindaco del Comune di Reggio Emilia

Mohammad Amin Wahidi Regista

Don Armando Zappolini Portavoce della Campagna nazionale
“Mettiamoci in Gioco”

Si ringraziano per la collaborazione

- Ápeiron
- Associazione AA,
- Associazione ACAT
- Associazione Briciole di Reggio Emilia
- Associazione Cibo&Gioia
- Associazione di volontariato Sostegno&Zucchero di Reggio Emilia
- Associazione IPSILON
- Associazione Sentiero Facile di Reggio Emilia
- Biblioteca Comunale di Gattatico
- Biblioteca Comunale di Montecchio
- Biblioteca Comunale di Scandiano
- Biblioteca San Pellegrino “Marco Gerra” di Reggio Emilia
- Maestro Francesca Canova
- Maurizio Casini
- Cazzuola's Band
- Maria Antonietta Centoducati
- Centro Culturale Junghiano Temenos
- Centro Sociale Papa Giovanni XXIII S.C.S. Onlus di Reggio Emilia
- Circolo Bisamar di Scandiano
- Circoscrizione Ovest
- Comune di Castelnovo ne' Monti
- Comune di Correggio
- Comune di Gattatico
- Comune di Gualtieri
- Comune di Montecchio Emilia
- Comune di Rio Saliceto
- Comune di S. Polo d'Enza
- Comune di Scandiano
- Convento Frati Cappuccini di Reggio Emilia
- Coop Soc. L'Ovile
- Coop. Soc. La Pineta
- Coop. Synergasia di Reggio Emilia
- Diocesi di Reggio Emilia e Guastalla
- Farmacie Comunali Riunite di Reggio Emilia
- Fondazione En.A.I.P.
- Fondazione dello Sport del Comune di Reggio Emilia
- Gruppo “Fucina delle Arti” di Gattatico
- Gruppo dei genitori Mutuo-Auto-Aiuto di Correggio dell'Associazione Sostegno&Zucchero.
- Gruppo familiari AL-ANON
- Istituto Prof. Statale M. Carrara di Guastalla
- Istituti Superiori P. Gobetti di Scandiano
- Istituto Cattaneo-Dall'Aglio e Motti, Castelnovo ne' Monti Reggio Emilia
- Istituto Tecnico Statale L. Einaudi Correggio
- K-Rock Radio Station Online
- La Polveriera
- LUC Libera Università del Crostolo, Reggio Emilia
- Luoghi di Prevenzione - LILT Reggio Emilia

Si ringraziano per la collaborazione

- Multiplo - Centro Cultura Cavriago
- Musei Civici di Reggio Emilia
- Laura Pazzaglia,
- Reggio Emilia Città senza Barriere
- Residenza psichiatrica La Ginestra di Reggio Emilia
- Faustino Stigliano
- “Tavolo Crisi” del Comune di Gattatico
- Teatro Sociale Gualtieri
- Uberto Pieroni Ensemble: Uberto Pieroni chitarra e voce, Elena Gasparini voce, Franco Bolognesi chitarra, Tommaso Lodesani percussioni
- Ufficio cinema del Comune Reggio Emilia
- Claudio Ughetti
- UISP Unione Italiana Sport per Tutti - Comitato Provinciale Reggio Emilia
- Unione Comuni della Val d’Enza
- Università degli Studi di Modena e Reggio Emilia
- Università Popolare “La Sorgiva” di Montecchio
- Welfare Italia spa



Info: Dipartimento di salute mentale e dipendenze patologiche Azienda USL di Reggio Emilia 0522 335392



facebook.com/AuslRE



twitter.com/Ausl_RE



youtube.com/user/AuslReggioEmilia

www.ausl.re.it